



Comuna Aninoasa  
Judet Dâmbovița

Nr 4739 / 04.05.2021

Se confirmă afișarea anunțului

PRIMAR,

Vlăduț NICULAE



PROCES VERBAL

Încheiat astăzi 04.05.2021

Subsemnata Gheorghe Roxana - în calitate de inspector în cadrul Primăriei Aninoasa, astăzi data de mai sus, am procedat la afișarea anunțului public depus de către Ilea Ionuț cu privire la consultarea documentației de urbanism - PUD – “Construire locuință P+1, anexă gospodărească (magazie) și împrejmuire teren”, proiect propus a fi amplasat în comuna Aninoasa, str. Cornet, T10, P262/35, UTR 3 - etapa 3, la sediul Primăriei Aninoasa.

Drept pentru care am încheiat prezentul proces verbal.

Data: 04.05.2021

INSPECTOR,  
Roxana GHEORGHE

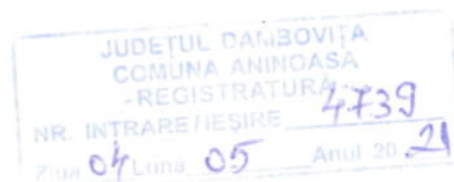

## ANUNT ETAPA ELABORARII PROPUNERILOR

Subsemnatul, **ILEA IONUT**, cu domiciliul in Judetul Vrancea, Municipiul Focsani, Str. B-ul Independentei, Nr. -, bloc 28, sc. -, etaj 1, ap. 6, anunta publicul interesat cu privire la consultarea documentatiei de urbanism: **PUD – „CONSTRUIRE LOCUINTA P+1, ANEXA GOSPODAREASCA (MAGAZIE) SI IMPREJMUIRE TEREN”**, comuna Aninoasa, sat Aninoasa, str. Cornet, T10, P262/35, UTR 3, conform ordin nr.2701/2010 privind **etapa 3 – etapa elaborarii propunerilor ce vor fi supuse procesului de avizare.**

Persoanele interesate sa trimita observatii / comentarii o pot face in termen de 25 zile calendaristice de la data anuntului **04.05.2021** la sediul Primariei Comunei Aninoasa.

Data:

04.05.2021

Beneficiar:

Semnatura:

## 2.2 PROPUNERI DE MOBILARE URBANISTICA

PUD - CONSTRUIRE LOCUINTA P+1, ANEXA GOSPODAREASCA (MAGAZIE) SI IMPREJMUIRE TEREN  
Comuna Aninoasa, Sat Aninoasa, Str. Cornet

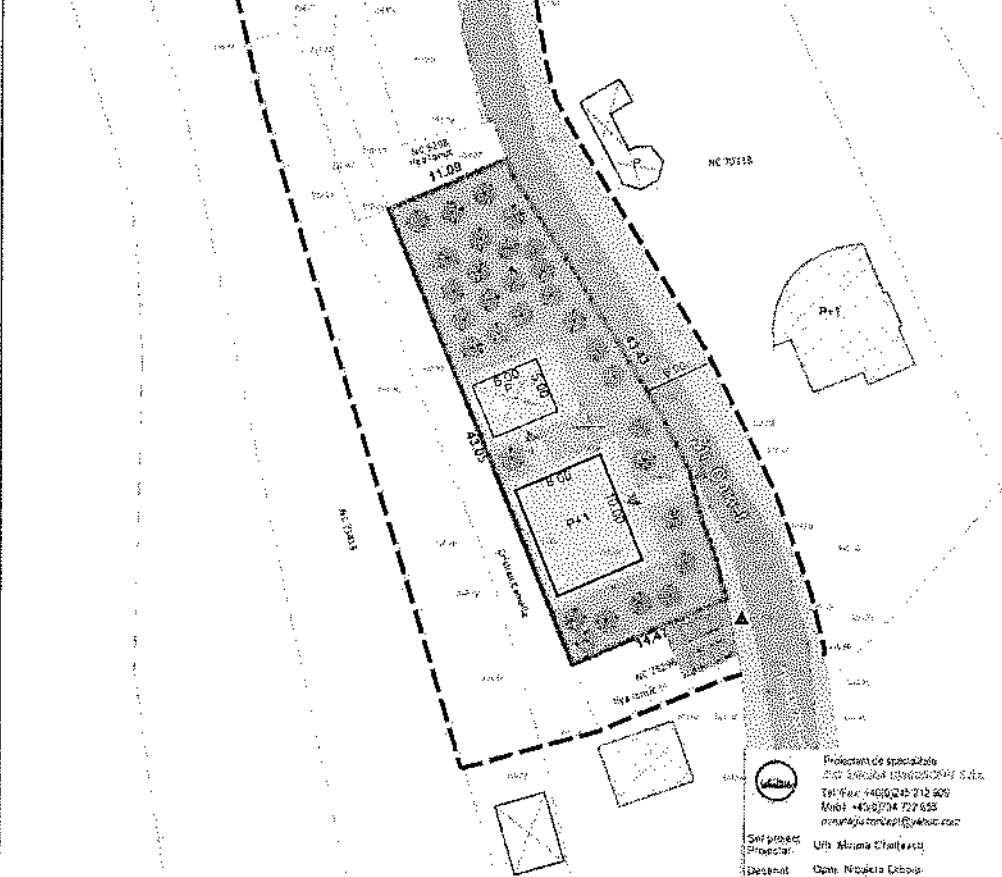

- LEGENDA**
- LIMITE**
- LIMITA ZONEI STUDIATE
  - LIMITA AMPLASAMENTULUI CARE FACE OBIECTUL PUZ
  - LIMITE PARCELE
- PROPUNERI SI REGLEMENTARI URBANISTICE**
- CLADIRI PROPUSE - LOCUINTA SI ANEXA
  - REGIMUL DE INALTIME PROPUIS
  - CIRCULATIE CAROSABILA IN INCINTA/ PLATFORMA BETONATA
  - CIRCULATIE PIETONALA IN INCINTA/ TROTUARE DE GARDA
  - SPATII VERZI CU ROL AMBIENTAL SI DE PROTECTIE
  - IMPREJMUIRE PROPUSA
  - ACCES PARCELA DIN SPATIUL PUBLIC
  - ACCES PIETONAL LA CLADIRI
  - DIRECTIA DE SCURGERE A APELOR PLUVIALE
  - PLATFORMA DE PRECOLECTARE DESEURI MENAJERE

- TERENURI IN VICINATATE**
- CIRCULATIE CAROSABILA PUBLICA, Str. Cornet
  - ZONA SPATII VERZI IN CUPRINSUL ARTERELOR DE CIRCULATIE

Proiectant de specialitate  
S.C. 2410268 13962002697 S.R.L.  
Tel: Fax: +4036243 212 609  
Mobil: +403704 722 653  
proiect@2410268.ro

Sef proiect: Uli Mircea Chelaru  
Proiectant: Oana Nicoleta Dobos  
Desenat:

PUD - CONSTRUIRE LOCUINTA P+1, ANEXA GOSPODAREASCA (MAGAZIE) SI IMPREJMUIRE TEREN  
Adresa: Comuna Aninoasa, Sat Aninoasa, Str. Cornet  
Genitricul: LEA30NUT

Propuneri de Mobilare Urbanistica

Cod proiect: 2410  
Faza: P.U.D.  
Planşa: 2.2